

**SAMBUTAN WALIKOTA PADANG**

Puji syukur kita panjatkan kepada Tuhan Yang Maha Esa atas karunia yang diberikan kepada Kota Padang. Kota Padang sebagai Kota yang memiliki potensi sumber daya alam yang melimpah, serta memiliki sumber daya manusia yang berkualitas, diharapkan dapat berkembang menjadi kota yang maju dan modern.

Dengan adanya UU No 24 Tahun 2007 tentang Penanggulangan Bencana semakin memperluas lagi cakupan bencana. Oleh karena itu Pemerintah Kota Padang sangat memperhatikan upaya Penanggulangan Bencana. Hal ini juga menjadi bagian dari mandat UUD 1945 dimana Negara memiliki kewajiban melindungi warga negaranya terhadap bencana.

Dengan terbentuknya Badan Penanggulangan Bencana Daerah (BPBD) Kota Padang semakin memperkuat dan memantapkan secara keseluruhan dalam Penanggulangan Bencana. Lembaga Swadaya Masyarakat dan Masyarakat secara keseluruhan dalam Penanggulangan Bencana Kota Padang semakin diperkuat dengan dibentuknya Badan Penanggulangan Bencana Daerah Kota Padang. Hal ini juga menjadi bagian dari mandat UUD 1945 dimana Negara memiliki kewajiban melindungi warga negaranya terhadap bencana.

Dengan terbentuknya Badan Penanggulangan Bencana Daerah (BPBD) Kota Padang semakin memperkuat dan memantapkan secara keseluruhan dalam Penanggulangan Bencana. Lembaga Swadaya Masyarakat dan Masyarakat secara keseluruhan dalam Penanggulangan Bencana Kota Padang semakin diperkuat dengan dibentuknya Badan Penanggulangan Bencana Daerah Kota Padang.

Dengan diterbitkannya peta evakuasi tsunami bermanfaat bagi masyarakat pada umumnya dan dapat digunakan dalam rencana evakuasi tsunami agar masyarakat lebih siap dan tanggap.

**BENCANA GEMPA BUMI DENGAN 3S**

**3S UNTUK GEMPA BUMI**

**SIAP SEBELUM BENCANA**

- Mejelaskan sosialisasi tentang gempa bumi, mempelajari penyebab gempa.
- Pilihlah lintang kepala dan berdiri menuju tempat aman.
- Membuat konstruksi rumah tahan gempa.
- Membuat sistem peringatan dini Mengikuti benda-benda yang tergantung, dengan kuat.

**SIAGA SAAT BENCANA**

- Lindungi kepala dan bertani ketempat terbuka.
- Di dalam ruangan pergi kesudut bangunan bertiang.
- Ingat jauh bahaya kebakaran dan listrik.
- Membuat sistem peringatan dini.
- Jauh bangunan bertingkat dan kaca.
- Ingat gempa bumi diikuti gempa susulan.
- Jangan panik.

**SEDIA SETELAH BENCANA**

- Periksa kondisi keluarga dan sekitar.
- Jauh bangunan yang sudah retak-retak dan tidak aman.
- Laporkan keadaan kerugian, korban orang hilang.
- Menyediakan tas Siaga.
- Simulasi.
- Membentuk Tim Siaga Bencana.
- Pelatihan tindakan apa yang harus dilakukan sebelum, saat dan sesudah gempa terjadi.
- Harus mengetahui dimana informasi gempa bisa didapatkan yaitu BMKG, TV, radio, RAPI, ORARI dll.
- Selalu lindungi kepala dari bahaya benda yang jatuh.
- Sembunyi dibawah meja yang kokoh, disamping tempat tidur atau lemari dan kesudut ruangan bertiang.
- Jika tidak sempat keluar ruangan. Cautan tangga darurat jika gedung bertingkat.
- Hindari berdesakan jika ada banyak orang yang ingin keluar.
- Bersamaan.
- Jangan Lupa Tas siaga.
- Selalu pantau informasi tentang gempa.
- Membersihkan puing-puing dan kerusakan.
- Gotong royong.
- Membuat rumah yang lebih kuat.
- dingkan konstruksi tahan gempa.

**SIAPKAN SEKARANG JUGA**

- Rencana Darurat di Kantor, Sekolah dan Rumah Tangga
- Diskusikan dan Putuskan Bersama Keluarga Dimana Anda Bertemu Bila Pengungsian Harus Dilakukan

INFORMASI LEBIH LANJUT HUBUNGI KANTOR BPBD KOTA PADANG  
TELP. (0751) 788775  
JALAN BY PASS KM 7, KEL. PASAR AMBACANG PADANG - SUMATERA BARAT

**PETA INI DIBUAT ATAS KERJASAMA**

**DIDUKUNG OLEH:**

UKaid, gtz, Palang Merah Indonesia, MercyCorps

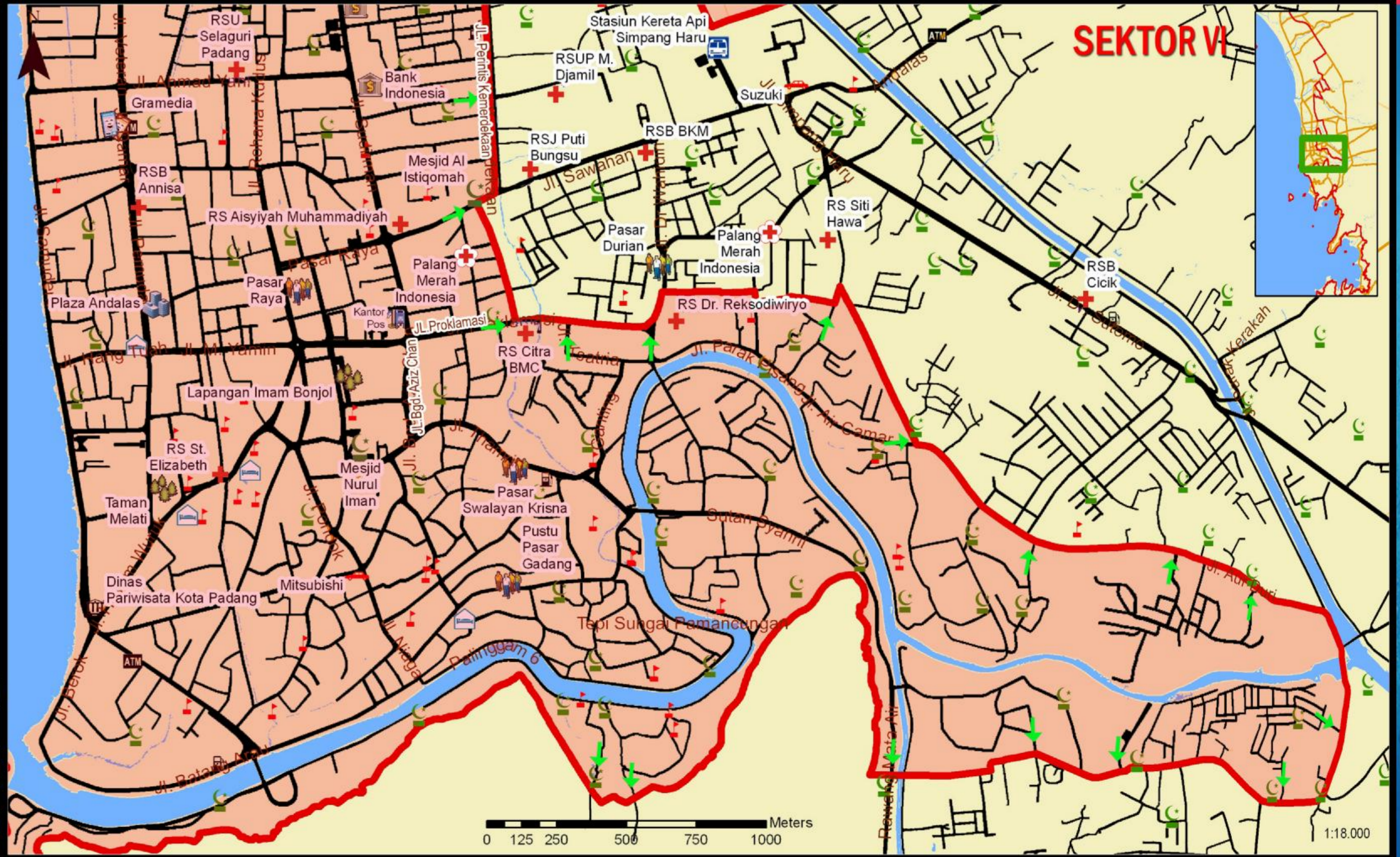
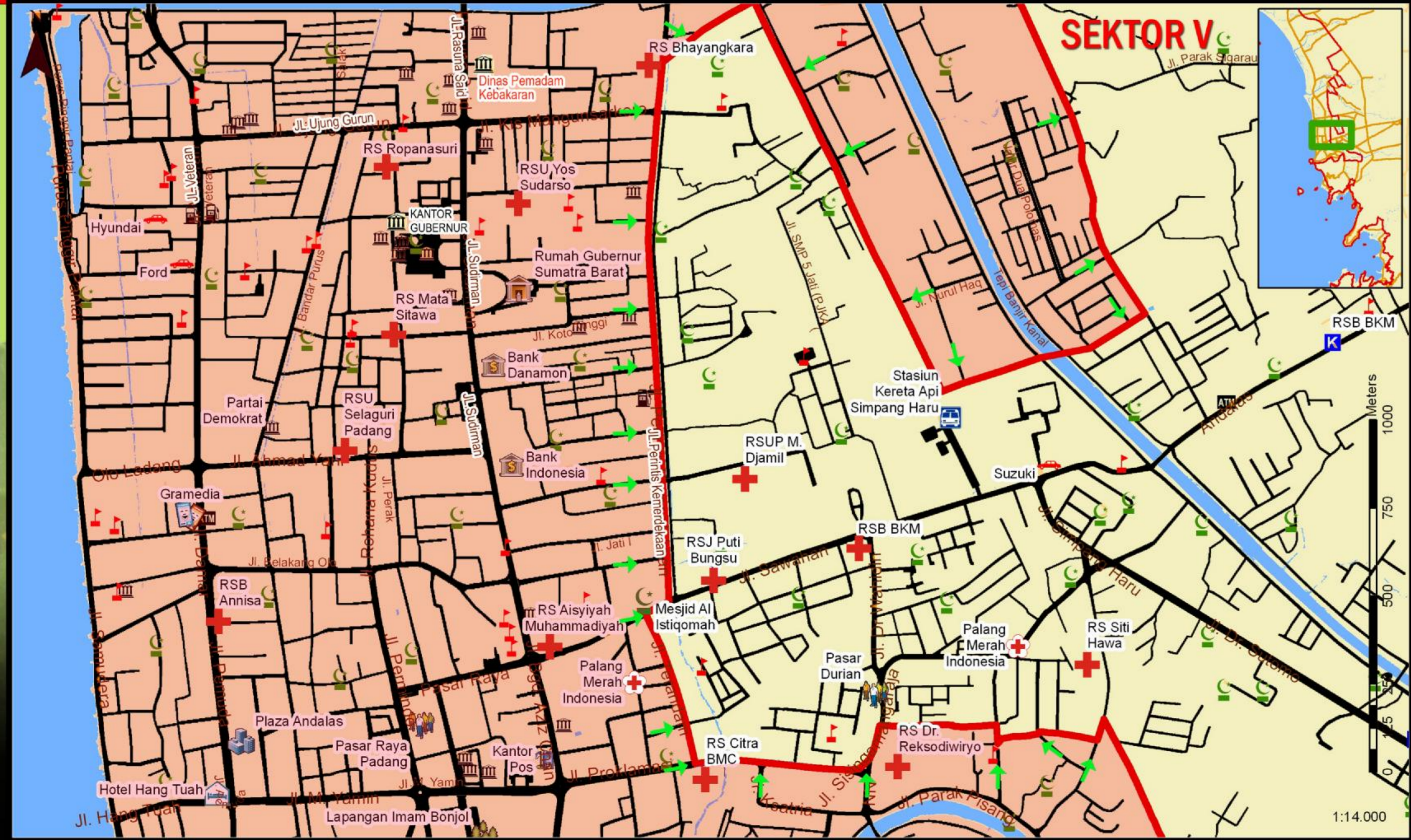
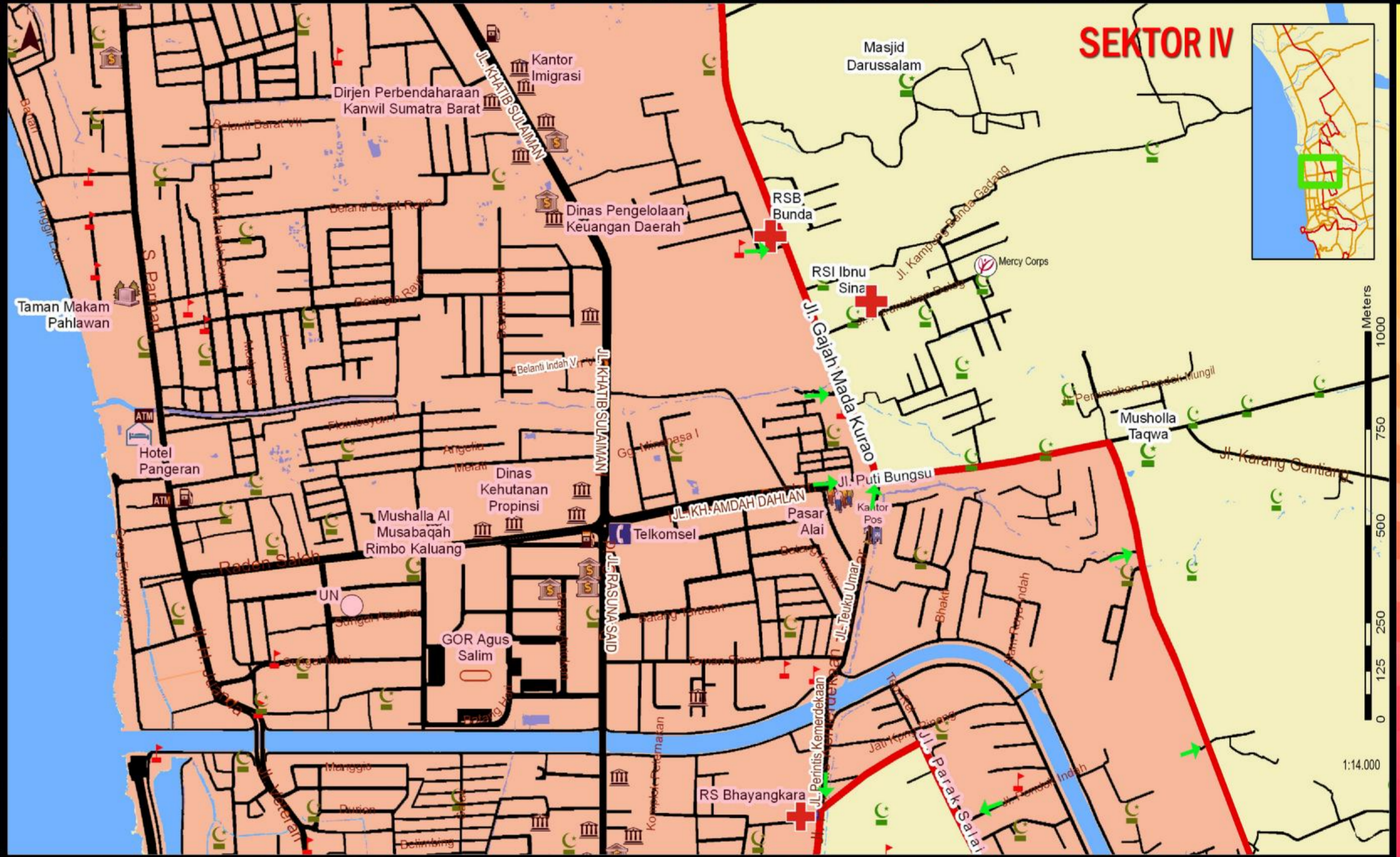
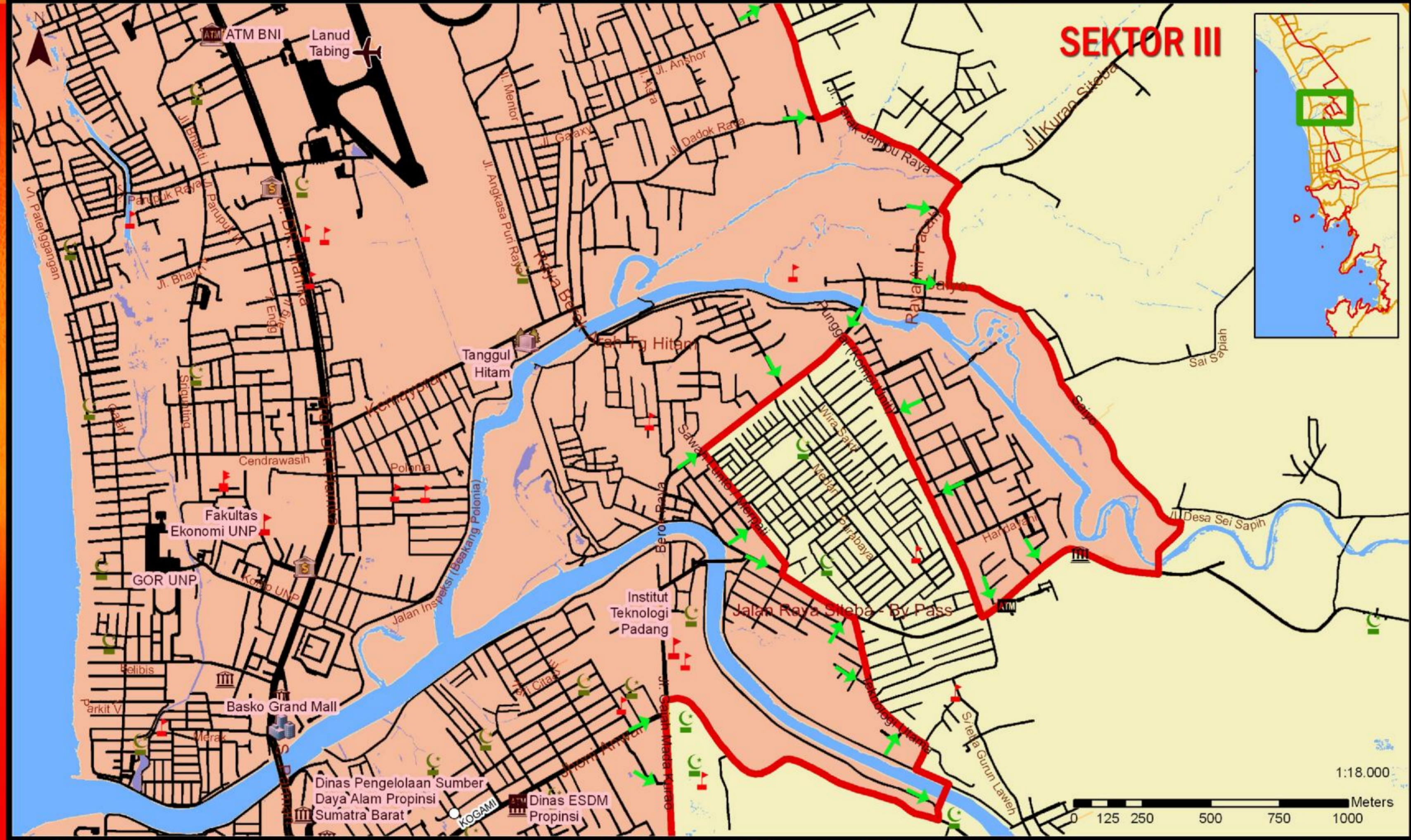
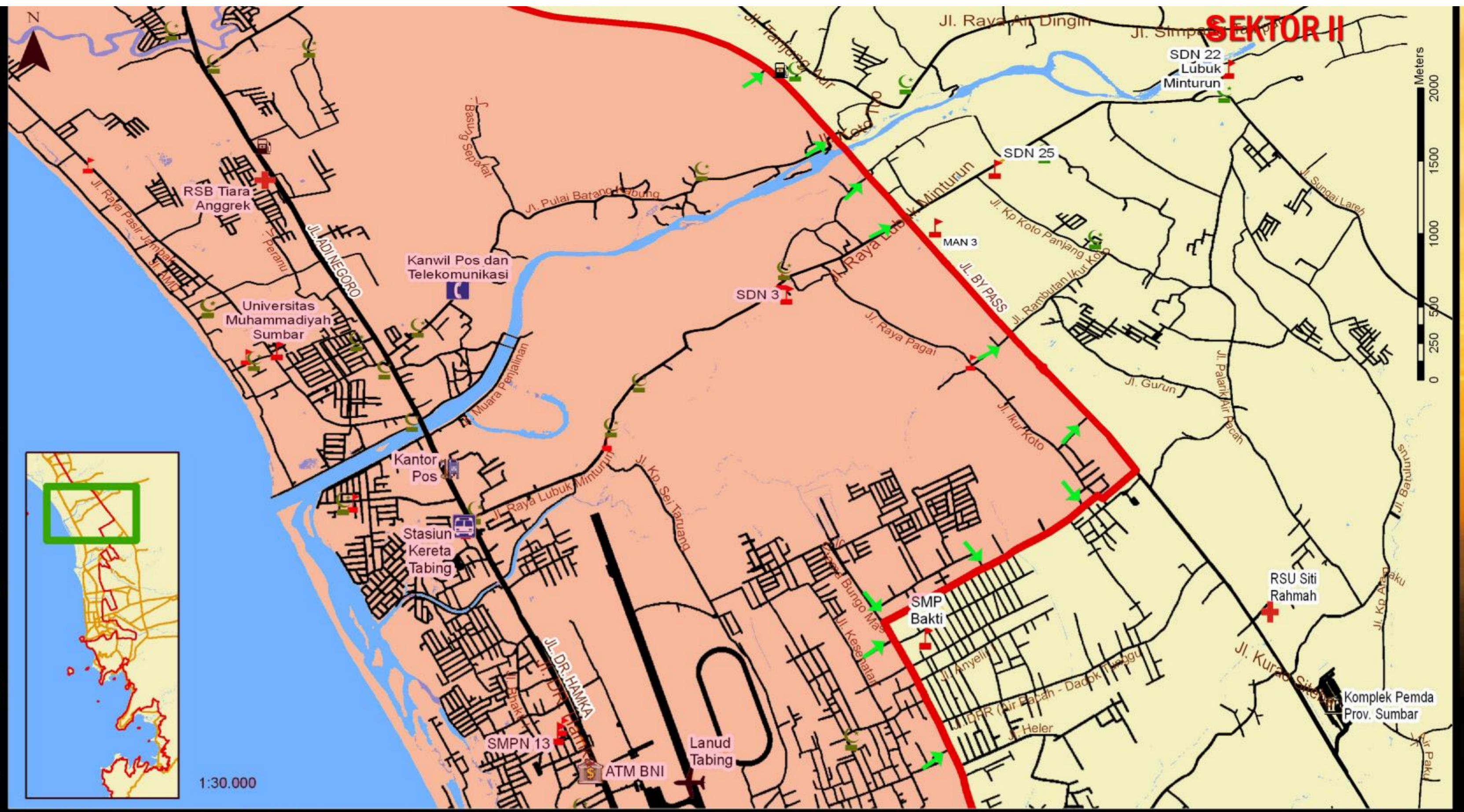
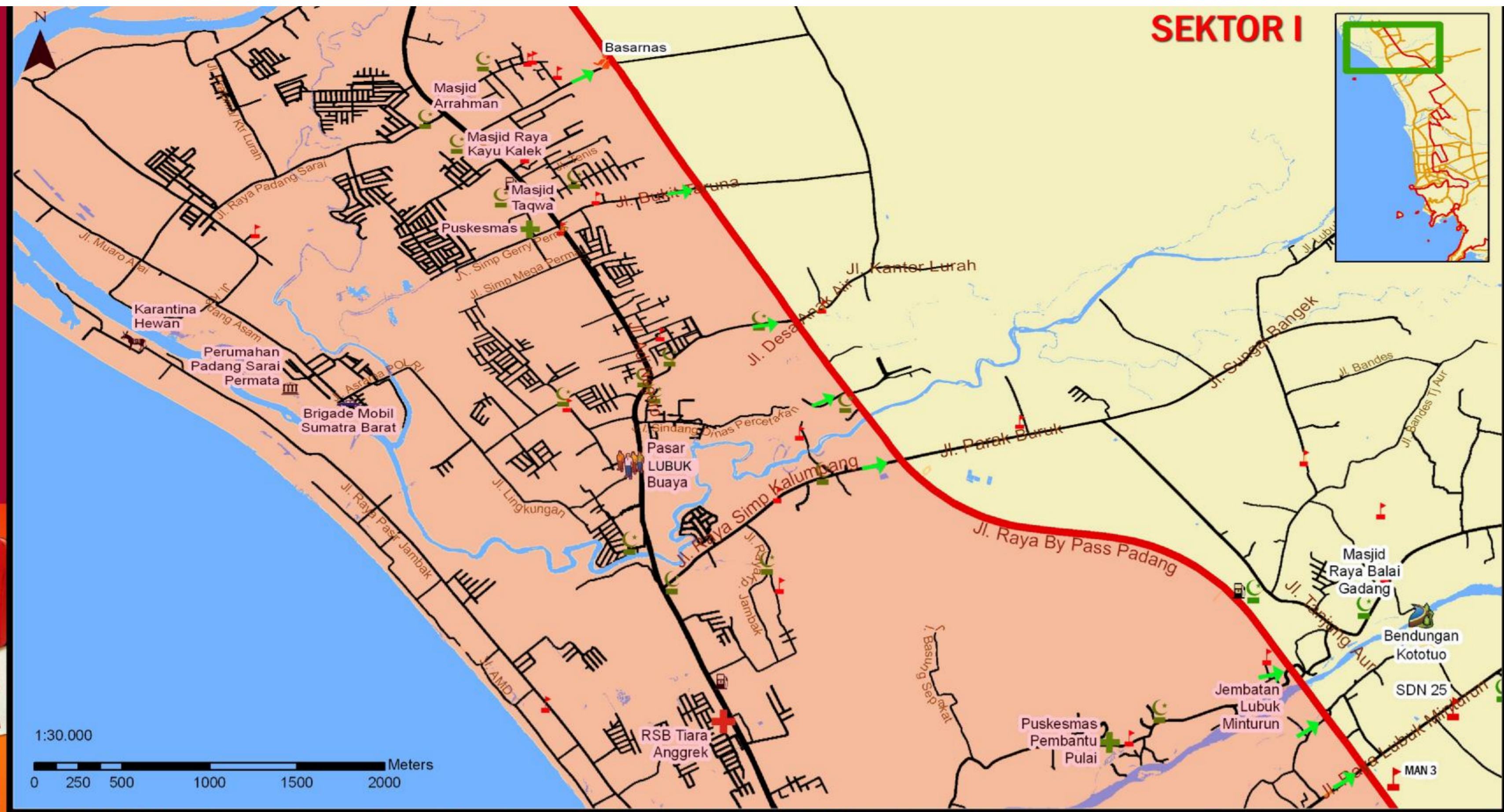

**PETA EVAKUASI TSUNAMI KOTA PADANG**

BAWALAH SELALU PETA EVAKUASI INI  
KITA TIDAK TAHU KAPAN BENCANA TERJADI!

**BILA ADA POTENSI TSUNAMI ATAU PEMERINTAH MENYATAKAN EVAKUASI TSUNAMI SEGERA LAKUKAN**

- Lihat Peta! Ketahui di Mana Posisi Anda Berada
- Segera Menuju Garis Merah, Ikuti Tanda Panah Hijau
- Hindari Sungai
- Jangan Kembali ke Daerah Bahaya Sebelum Pemerintah/BMKG Menyatakan Potensi Tsunami telah Berakhir

Keputusan Mengungsi Ada Pada Diri Anda Sendiri Ikuti Petunjuk Jangan Panik atau Membuat Panik

**SIAPKAN DIRI HADAPI BENCANA TSUNAMI DENGAN 3S**

**3S UNTUK TSUNAMI**

**SIAP SEBELUM BENCANA**

- Mengerti dan mengetahui apa penyebab tsunami tanda-tandanya (sosialisasi tentang apa itu tsunami).
- Tau berisik dan bertindak sebelum saat, dan sesudah tsunami.
- Tidak tinggal di daerah yang beresona merah bahaya tsunami.
- Mengerti dan memahami sistem peringatan dini bencana tsunami.
- Miliki rencana evakuasi (Protap) yang layak.
- Membuat tanggul, buffer zona tsunami.
- Ketahui daerahnya dan kemana jalur evakuasi tercepat.
- Membuat tim siaga bencana.
- Miliki tas siaga dan peta evakuasi.
- Simulasi.
- Ingat tsunami adalah gelombang bertiang.
- Ketahui dan pahami tanda-tanda penyebab Tsunami.
- Catat lokasi penting dan dimana informasi tentang bencana tsunami.
- Buat kesepakatan dengan keluarga dimana titik pertemuan aman saat tsunami.
- Ketahui daerahnya dan kemana jalur evakuasi tercepat.

**SIAGA SAAT BENCANA**

- Memberikan peringatan dini.
- Perintah Evakuasi.
- Jauh Panca berarti ketempat yang lebih tinggi.
- Hanya membawa benda penting saja (Tas siaga).
- Nyawa lebih penting dari segala-galanya.
- Perhatikan kepada kelompok rentan.
- Menyiapkan tempat evakuasi yang layak.
- Minta jumlah kerugian sementara: korban jiwa, orang hilang.
- Membantu Laporan Tentang kondisi lapangan.
- Mencari bantuan.
- Mengikuti Kibaran.
- Setelah 24 jam maksimal sudah bisa kembali turun.
- Membawa jika ada korban luka, menanti jika ada orang hilang.
- Hindari sungai jembatan dan jalur yang rawan macet.
- Selalu cari informasi tentang kondisi terkini saat bencana tsunami.
- Ingat dan waspada tsunami adalah gelombang bertiang.

**SEDIA SETELAH BENCANA**

- Memberikan laporan kepada pemerintah, polisi, media, LSM, dan yang memerlukan data.
- Rencana rehabilitasi dan rekonstruksi.
- Membantu pengungsi dan evakuasi jika terjadi bencana yang sama kedepannya.

**BAWALAH SELALU  
PETA EVAKUASI INI  
KITA TIDAK TAHU  
KAPAN BENCANA TERJADI**

Kesiagaan masyarakat dalam menghadapi bencana perlu di tingkatkan  
Bencana adalah tanggung jawab pemerintah & seluruh masyarakat  
Ayo Kita Siaga  
Juli 12 Juli 2010  
Fauzi Baday

**TIPS SAAT KONDISI DARURAT  
GEMPA BERPOTENSI TSUNAMI**

DI DALAM RUAH MENDU TEMPAT TERBUKA

JANGAN LUPA SIKAPAN TAS SINGA

DI DALAM RUAH LINDUNGI KEPALA

KUUTI PETUNJUK PETA EVAKUASI

JIKA BERPOTENSI TSUNAMI SEGERA LARI MELAWATI BATAS GARIS MERAH

**WASPADA GEMPA DENGAN CIRI-CIRI**

1. Getaran Kuat Terus Menerus Lebih Dari 60 Detik
  2. Getaran Kuat Sehingga Manusia Tidak Bisa Berdiri Normal / Sempurna
  3. Getaran Kuat Sehingga Bangunan Banyak yang Rusak dan Roboh
- SEGERA EVAKUASI KE TEMPAT TINGGI  
JIKA TERJADI DI LAUT ADA KEMUNGKINAN TSUNAMI  
INGAT WAKTU MENYELAMATKAN DIRI HANYA 20 MENIT

**NOMOR TELPON PENTING**

- |                                |                    |
|--------------------------------|--------------------|
| 1. PMI PADANG                  | : 0751-31795       |
| 2. PLN                         | : 0751-7051892     |
| 3. GANGGUAN TELPON             | : 117              |
| 4. PEMADAM KEBAKARAN           | : 0751-28558       |
| 5. PDAM                        | : 0751-22789       |
| 6. POLISI                      | : 110              |
| 7. POLDA SUMBAR                | : 0751-33416       |
| 8. RS POLRI                    | : 0751-22270       |
| 9. POLTABES                    | : 0751-33724       |
| 10. RS. ISLAM SITI RAHMAH      | : 0751-463050      |
| 11. RS. M DJAMIL PADANG        | : 0751-37030       |
| 12. RS. TENTARA GANTING        | : 0751-23312       |
| 13. DINAS PERHUBUNGAN PROVINSI | : 0751-40340       |
| 14. SATPOL PP PADANG           | : 0751-810045      |
| 15. SAR KOTA PADANG            | : 0751-484534      |
| 16. BMKG                       | : 0752-2554, 82236 |
| 17. RRI                        | : 0751-28363       |
| 18. TVRI                       | : 0751-0614, 30615 |
| 19. BPBD KOTA PADANG           | : 0751-778775      |
| 20. RSI. IBNU SINA             | : 0751-444712      |

**"Ingat Bencana Bisa Terjadi Kapan Saja"**

**"Ayo Kita Siaga"**

**"Bencana Tanggungjawab Bersama Pemerintah & Masyarakat"**

**MercyCorps**  
Be the change

Mercy Corps hadir untuk meringankan penderitaan, kemiskinan dan penindasan dengan membantu membangun masyarakat yang aman, produktif dan adil.

Mercy Corps hadir di Indonesia sejak tahun 1999 berkantor pusat di Jakarta dan bekerja di delapan Provinsi : DKI Jakarta, Maluku, NAD, Sumatera Barat, Bengkulu, Lampung, Riau, Jawa dengan total staf di Indonesia kurang lebih 360 orang. Memiliki MoU dengan DEPSOS sejak keberadaannya di Indonesia.

Memiliki kantor pusat di Amerika Utara (Portland) dan Eropa (Scotland), secara global organisasi ini mempekerjakan 3,500 staff di berbagai Negara. Dalam lima tahun terakhir lebih dari 89 persen sumberdaya organisasi dialokasikan secara langsung untuk program yang membantu masyarakat yang membutuhkan.

Mercy Corps bekerja ditengah bencana, konflik, kemiskinan, kerawanan/kerentanan dan ketidakstabilan, sejak tahun 1979. Mercy Corps telah memberikan \$1.5 milyar untuk membantu masyarakat di 106 negara.

**Pendanaan Mercy Corps (INDONESIA)**  
Dalam tahun 2008 - 2010 pendanaan diperoleh dari USAID, USA, European Commission (EPC) dan DPECHO, NZ AID, American Red Cross, IDRC, Foreese Government, States of Jersey, Vitot Foundation, Waterford Foundation, Boeing dll.

**Program Mercy Corps di Sumatera Barat : Program P3DM (DRR), WSERR, WES, Program Urban, Agriculture, DRR ACGC**  
Wilayah Kerja Kota Padang, Kab. Pesisir Selatan, Kab Padang Pariaman kerjasama dengan Pemda, sektor swasta, Masyarakat, Komunitas Lokal NGO, ACGC (Awareness Campaign and Government Capacity Building) Program Pemadaman Masyarakat dan Peningkatan Kapasitas Pemerintah dalam Pengurangan Resiko Bencana.

**Kantor MercyCorps Jakarta**  
Jl. Kemang Selatan I No. 3  
Bangka, Jakarta Selatan 12730  
Tel : +62.21.7194948  
Fax : +62.21.7179.0907  
http://indonesia.mercycorps.org

**Kantor MercyCorps Padang**  
Komplek Filiano Jaya  
Blok A, No. 5 Gunung Panglun  
Padang 25137  
Tel & Fax : +62.751.445841  
http://indonesia.mercycorps.org

